

> Le bien-être des animaux et les apports de la science Le point de vue de l'animal

Alain BOISSY
INRAE UMRH & CNR BEA



Centre national
de référence pour le
bien-être animal



La Fondation
Droit Animal
Éthique & Sciences

Le bien-être animal et l'avenir de l'élevage,
22 octobre 2020 Sorbonne-Paris

➤ Les animaux, êtres sensibles

Expertise collective « Douleurs animales » Inra 2009

- Les animaux ressentent la douleur
- La règle des « 3S »
 - Supprimer la source de douleur
 - Substituer les pratiques
 - Soulager la douleur inévitable



Animal (2012), 6:8, pp 1261–1274 © The Animal Consortium 2012
doi:10.1017/S1751731112000262

Minimising pain in farm animals: the 3S approach – ‘Suppress, Substitute, Soothe’

R. Guatteo^{1,2,3†}, O. Levionnois^{4,5}, D. Fournier^{6,7}, D. Guémené⁸, K. Latouche⁹, C. Leterrier¹⁰, P. Mormède¹¹, A. Prunier¹², J. Servière¹³, C. Terlouw¹⁴ and P. Le Neindre¹⁵

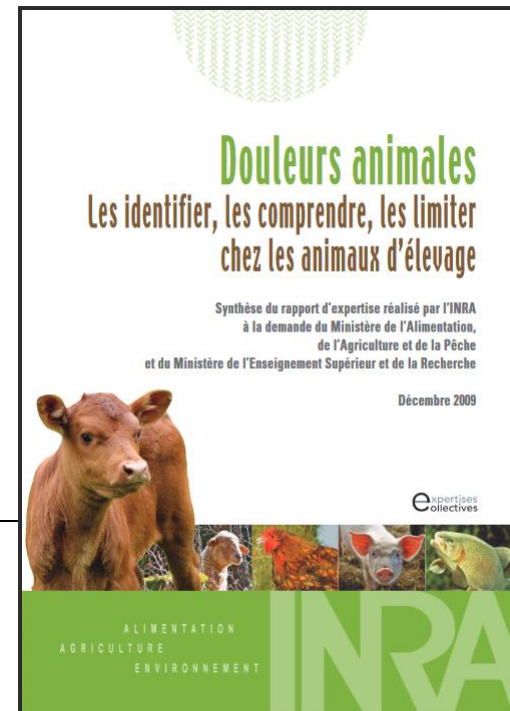

➤ Les animaux, êtres sensibles

Les émotions ne sont pas des réponses réflexes, elles dépendent de la manière dont l'animal évalue la situation

- ✓ Cette évaluation dépend des caractéristiques de la situation, des préférences et attentes de l'animal, et de sa capacité à contrôler

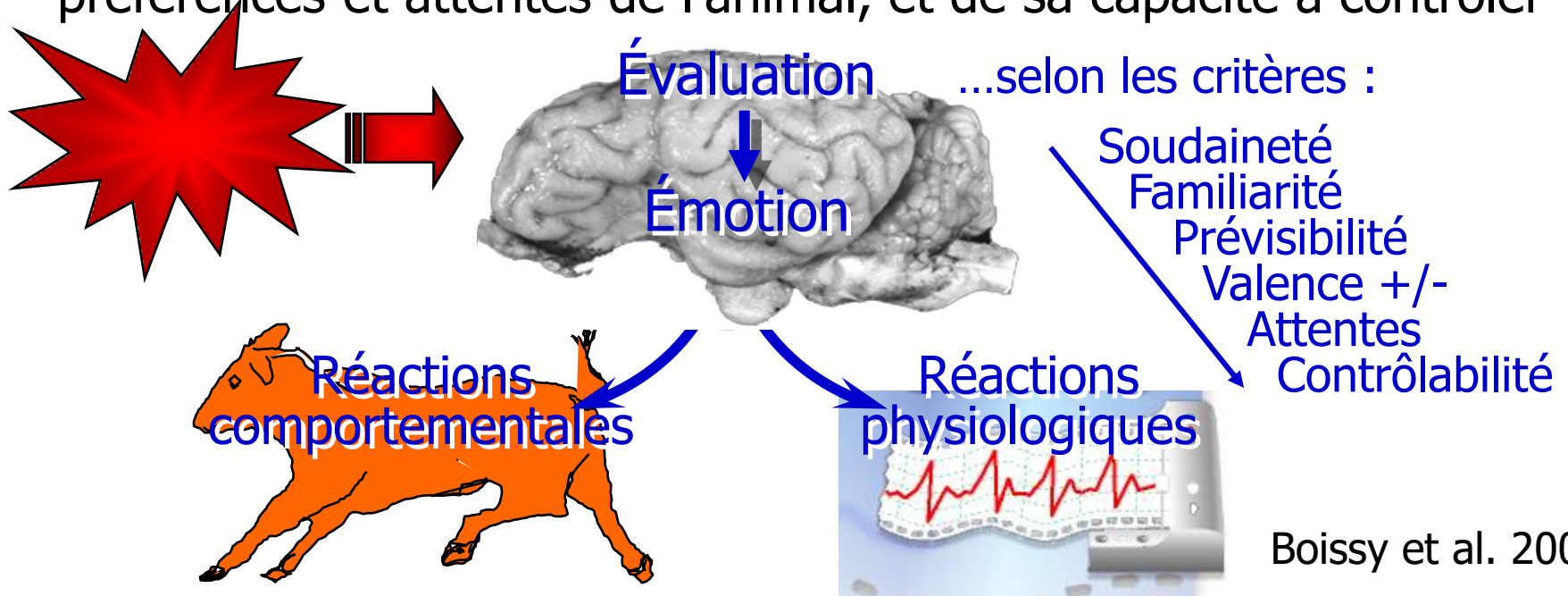

- ✓ Les animaux de ferme sont capables de ressentir des émotions négatives (douleur, peur, frustration...) et positives (joie, plaisir)

➤ Les animaux, êtres conscients

Expertise collective « Conscience animale » Inra 2017

- La conscience est l'expérience subjective que l'individu a de son environnement, de son propre corps et/ou de ses propres connaissances
- La conscience permet de caractériser la façon dont l'animal ressent la situation à laquelle il fait face



➤ Le bien-être des animaux



- La reconnaissance d'une sensibilité chez les animaux modifie notre conception de leur bien-être :
- assurer une bonne santé, un bon logement et un niveau de production satisfaisant est nécessaire mais non suffisant
 - se soucier surtout du ressenti émotionnel de l'animal

Le bien-être d'un animal est l'état mental et physique positif lié à la satisfaction de ses besoins physiologiques et comportementaux, ainsi que de ses attentes.

Cet état varie en fonction de la perception de la situation par l'animal.



Agence nationale de sécurité sanitaire
de l'alimentation, de l'environnement
et du travail

2018

- La qualité de vie doit prendre en compte la dimension temporelle
- Cette définition fait consensus dans la communauté scientifique mais son appropriation reste incomplète

➤ Science et bien-être des animaux

- La reconnaissance de la **nature sensible** des animaux est à la base de notre souci moral à leur égard.
- La **conscience** est une propriété psychique fondamentale des animaux, qui est au cœur des capacités d'adaptation. Elle conditionne la façon dont les animaux ressentent leur environnement, et donc leur bien-être.
- De nouveaux **fronts de science** :
 - les contenus de conscience selon les espèces
 - l'interface BEA et santé animale
 - un seul bien-être : BE des animaux - BE des humains

➔ Le point de vue de l'animal

- est accessible par la science
- doit être pris en compte dans l'évolution des systèmes d'élevage



➤ Le CNR BEA



Centre national
de référence pour le
bien-être animal
www.cnr-bea.fr



• Vocation

- Rassembler les acteurs de la recherche, du développement et de la formation au sein d'une même entité
- Associer les organisations publiques, privées et associatives concernées par le BEA

• Objectifs

- Fournir un appui aux politiques publiques,
- Accompagner les acteurs socio-économiques dans l'appropriation du BEA et les démarches de progrès,
- Diffuser les bonnes pratiques et les innovations de la recherche et du terrain,
- Promouvoir la formation auprès des acteurs.

INRAE

